

VALSTS ZEMES DIENESTS

ĒKAS KADASTRĀLĀS UZMĒRĪŠANAS LIETA

Būves kadastra apzīmējums:80440040060011
Nosaukums:Dzīvojamā māja
Adrese:Muižas iela 10, Ādaži, Ādažu nov.
Kadastrālās uzmērīšanas datums:30.09.1969

Reģionālās nodaļas vadītājs (pilnvarotā persona):

Valsts zemes dienesta
Rīgas reģionālās nodaļas
Klientu apkalpošanas centra
klientu apkalpošanas konsultante

L. Kroma
(vārds, uzvārds)

[Paraksts]
(paraksts)

Datums: 21. 04. 2016
gada _____.

SANEMTS
VAS "Privatizācijas aģentūra"
03.03.2016
Nr. 396

Izdrukas ID: 390001873529	Izdrukas datums: 29.03.2016	I no 7
---------------------------	-----------------------------	--------

Skaidrojumi:

Nav -- Kadastra informācijas sistēmā dati nav reģistrēti; Neregistrē -- atbilstoši normatīvajiem aktiem dati netiek reģistrēti

Ēkas kadastrālās uzmērīšanas lieta

1. Kadastra objekta identifikators

1.1. Būves kadastra apzīmējums:.....80440040060011
 1.2. Nekustamā īpašuma kadastra numurs:.....Nav

10. Būves pamatdati

10.1. Būves kadastra apzīmējums:.....80440040060011
 10.1.1. Adrese:.....Muižas iela 10, Ādaži, Ādažu nov.
 10.1.2. Nosaukums:.....Dzīvojamā māja
 10.1.3. Galvenais lietošanas veids:.....1122 - Triju vai vairāku dzīvokļu mājas
 10.1.4. Kopējā platība (m²):.....424.3
 10.1.5. Apbūves laukums (m²):.....278.3
 10.1.6. Virszemes stāvu skaits:.....2
 10.1.7. Pazemes stāvu skaits:.....0
 10.1.8. Ārsienu materiāls un kods:.....2907 - Māla ķieģeļi
 10.1.9. Būves telpu grupu skaits:.....11
 10.1.10. Pirmreizējais ekspluatācijā pieņemšanas gads:.....Nav
 10.1.11. Fiziskais stāvoklis (%):.....60
 10.1.12. Kadastrālās uzmērīšanas datums:.....30.09.1969
 10.1.13. Būve ir pirmsreģistrēta:.....Nē
 10.1.14. Veicot kadastrālo uzmērīšanu būve apvidū nav konstatēta:.....Nē
 10.1.15. Būve atrodas vai daļēji atrodas uz zemes vienības ar kadastra apzīmējumu:.....
 80440040060
 10.1.16. Funkcionāli saistīto ēku kadastra apzīmējumi:.....Nav

11. Būves tips

11.1. Būves kadastra apzīmējums:.....80440040060011

Tipa kods	Tipa nosaukums
11220102	Daudzdzīvokļu 1-2 stāvu mājas

12. Būves konstruktīvie elementi

12.1. Būves ar kadastra apzīmējumu 80440040060011 konstruktīvie elementi:

Nosaukums	Materiāls
Pamati	Laukakmens
Ārsienas un karkasi	Koka balki, Māla ķieģeļi
Pārsegumi	Koka dēļi, Koka sijas
Jumts (nesošā konstrukcija)	Koka spāres
Jumts (segums)	Koka skaidas (lubas)

13. Būves apjoma rādītāji

13.1. Būves ar kadastra apzīmējumu 80440040060011 apjoma rādītāji:

Apjoma rādītāja veids	Apjoma rādītāja nosaukums	Apjoms un mērvienība	Tipa/ elementa kods	Tipa/ elementa nosaukums
Apbūves laukums	Nav	278.3 apbūves laukuma kv.m.	Nav	Nav
Kopējā platība	Nav	424.3 kv.m.	Nav	Nav
Būvtilpums	Nav	1711 kub.m.	Nav	Nav

14. Kopējās platības sadalījums pa platību veidiem

14.1. Būve ar kadastra apzīmējumu.....80440040060011
 14.1.1. Kopējā platība (m²).....424.3
 14.1.1.1. Lietderīgā platība (m²).....329.7
 14.1.1.1.1. Dzīvokļu kopējā platība (m²).....329.7
 14.1.1.1.1.1. Dzīvokļu platība (m²).....329.7

Izdrukā ID: 390001873529	Izdrukā datums: 29.03.2016	2 no 7
--------------------------	----------------------------	--------

Skaidrojumi:

Nav – Kadastra informācijas sistēmā dati nav reģistrēti; Neregistrē – atbilstoši normatīvajiem aktiem dati netiek reģistrēti

14.1.1.1.1.1. Dzīvojamā platība (m ²).....	236.7
14.1.1.1.1.2. Dzīvokļu palīgtelpu platība (m ²).....	93
14.1.1.1.2. Dzīvokļu ārtelpu platība (m ²).....	0
14.1.1.2. Nedzīvojamo telpu platība (m ²).....	0
14.1.1.2.1. Nedzīvojamo iekštelpu platība (m ²).....	0
14.1.1.2.2. Nedzīvojamo ārtelpu platība (m ²).....	0
14.1.2. Koplietošanas palīgtelpu platība (m ²).....	94.6
14.1.2.1. Koplietošanas iekštelpu platība (m ²).....	94.6
14.1.2.2. Koplietošanas ārtelpu platība (m ²).....	0
16. Telpu grupas pamatdati	
16.1. Telpu grupas kadastra apzīmējums:.....	80440040060011001
16.1.1. Adrese:.....	Nav
16.1.2. Nosaukums:.....	Dzīvoklis
16.1.3. Lietošanas veida kods un apraksts:.....	1122 - Triju vai vairāku dzīvokļu mājas dzīvojamo telpu grupa
16.1.4. Būves stāvs (stāvi), kurā atrodas telpu grupa:.....	1
16.1.5. Telpu skaits telpu grupā:.....	3
16.1.6. Kopējā platība (m ²):.....	44.7
16.1.7. Kadastrālās uzmērīšanas datums:.....	30.09.1969
16.1.8. Telpu grupa ietilpst dzīvokļa īpašumā ar kadastra numuru:.....	Nav
16.1.9. Telpu grupa ietilpst būvē ar kadastra apzīmējumu:.....	80440040060011
16.1.10. Būve atrodas vai daļēji atrodas uz zemes vienības ar kadastra apzīmējumu:.....	80440040060
16.2. Telpu grupas kadastra apzīmējums:.....	80440040060011002
16.2.1. Adrese:.....	Nav
16.2.2. Nosaukums:.....	Dzīvoklis
16.2.3. Lietošanas veida kods un apraksts:.....	1122 - Triju vai vairāku dzīvokļu mājas dzīvojamo telpu grupa
16.2.4. Būves stāvs (stāvi), kurā atrodas telpu grupa:.....	1
16.2.5. Telpu skaits telpu grupā:.....	3
16.2.6. Kopējā platība (m ²):.....	50.3
16.2.7. Kadastrālās uzmērīšanas datums:.....	30.09.1969
16.2.8. Telpu grupa ietilpst dzīvokļa īpašumā ar kadastra numuru:.....	Nav
16.2.9. Telpu grupa ietilpst būvē ar kadastra apzīmējumu:.....	80440040060011
16.2.10. Būve atrodas vai daļēji atrodas uz zemes vienības ar kadastra apzīmējumu:.....	80440040060
16.3. Telpu grupas kadastra apzīmējums:.....	80440040060011003
16.3.1. Adrese:.....	Nav
16.3.2. Nosaukums:.....	Dzīvoklis
16.3.3. Lietošanas veida kods un apraksts:.....	1122 - Triju vai vairāku dzīvokļu mājas dzīvojamo telpu grupa
16.3.4. Būves stāvs (stāvi), kurā atrodas telpu grupa:.....	1
16.3.5. Telpu skaits telpu grupā:.....	3
16.3.6. Kopējā platība (m ²):.....	30.2
16.3.7. Kadastrālās uzmērīšanas datums:.....	30.09.1969
16.3.8. Telpu grupa ietilpst dzīvokļa īpašumā ar kadastra numuru:.....	Nav
16.3.9. Telpu grupa ietilpst būvē ar kadastra apzīmējumu:.....	80440040060011
16.3.10. Būve atrodas vai daļēji atrodas uz zemes vienības ar kadastra apzīmējumu:.....	80440040060
16.4. Telpu grupas kadastra apzīmējums:.....	80440040060011004
16.4.1. Adrese:.....	Nav

16.4.2. Nosaukums:.....	Dzīvoklis
16.4.3. Lietošanas veida kods un apraksts:.....	1122 - Triju vai vairāku dzīvokļu mājas dzīvojamo telpu grupa
16.4.4. Būves stāvs (stāvi), kurā atrodas telpu grupa:.....	1
16.4.5. Telpu skaits telpu grupā:.....	2
16.4.6. Kopējā platība (m ²):.....	30.2
16.4.7. Kadastrālās uzmērīšanas datums:.....	30.09.1969
16.4.8. Telpu grupa ietilpst dzīvokļa īpašumā ar kadastra numuru:.....	Nav
16.4.9. Telpu grupa ietilpst būvē ar kadastra apzīmējumu:.....	80440040060011
16.4.10. Būve atrodas vai daļēji atrodas uz zemes vienības ar kadastra apzīmējumu:.....	80440040060
16.5. Telpu grupas kadastra apzīmējums:.....	80440040060011005
16.5.1. Adrese:.....	Nav
16.5.2. Nosaukums:.....	Dzīvoklis
16.5.3. Lietošanas veida kods un apraksts:.....	1122 - Triju vai vairāku dzīvokļu mājas dzīvojamo telpu grupa
16.5.4. Būves stāvs (stāvi), kurā atrodas telpu grupa:.....	2
16.5.5. Telpu skaits telpu grupā:.....	3
16.5.6. Kopējā platība (m ²):.....	49.9
16.5.7. Kadastrālās uzmērīšanas datums:.....	30.09.1969
16.5.8. Telpu grupa ietilpst dzīvokļa īpašumā ar kadastra numuru:.....	Nav
16.5.9. Telpu grupa ietilpst būvē ar kadastra apzīmējumu:.....	80440040060011
16.5.10. Būve atrodas vai daļēji atrodas uz zemes vienības ar kadastra apzīmējumu:.....	80440040060
16.6. Telpu grupas kadastra apzīmējums:.....	80440040060011006
16.6.1. Adrese:.....	Nav
16.6.2. Nosaukums:.....	Dzīvoklis
16.6.3. Lietošanas veida kods un apraksts:.....	1122 - Triju vai vairāku dzīvokļu mājas dzīvojamo telpu grupa
16.6.4. Būves stāvs (stāvi), kurā atrodas telpu grupa:.....	2
16.6.5. Telpu skaits telpu grupā:.....	3
16.6.6. Kopējā platība (m ²):.....	58
16.6.7. Kadastrālās uzmērīšanas datums:.....	30.09.1969
16.6.8. Telpu grupa ietilpst dzīvokļa īpašumā ar kadastra numuru:.....	Nav
16.6.9. Telpu grupa ietilpst būvē ar kadastra apzīmējumu:.....	80440040060011
16.6.10. Būve atrodas vai daļēji atrodas uz zemes vienības ar kadastra apzīmējumu:.....	80440040060
16.7. Telpu grupas kadastra apzīmējums:.....	80440040060011007
16.7.1. Adrese:.....	Nav
16.7.2. Nosaukums:.....	Dzīvoklis
16.7.3. Lietošanas veida kods un apraksts:.....	1122 - Triju vai vairāku dzīvokļu mājas dzīvojamo telpu grupa
16.7.4. Būves stāvs (stāvi), kurā atrodas telpu grupa:.....	2
16.7.5. Telpu skaits telpu grupā:.....	3
16.7.6. Kopējā platība (m ²):.....	33.3
16.7.7. Kadastrālās uzmērīšanas datums:.....	30.09.1969
16.7.8. Telpu grupa ietilpst dzīvokļa īpašumā ar kadastra numuru:.....	Nav
16.7.9. Telpu grupa ietilpst būvē ar kadastra apzīmējumu:.....	80440040060011
16.7.10. Būve atrodas vai daļēji atrodas uz zemes vienības ar kadastra apzīmējumu:.....	80440040060
16.8. Telpu grupas kadastra apzīmējums:.....	80440040060011008

- 16.8.1. Adrese:.....Nav
 16.8.2. Nosaukums:.....Dzīvoklis
 16.8.3. Lietošanas veida kods un apraksts:.....1122 - Triju vai vairāku dzīvokļu mājas dzīvojamo telpu grupa
 16.8.4. Būves stāvs (stāvi), kurā atrodas telpu grupa:.....2
 16.8.5. Telpu skaits telpu grupā:.....1
 16.8.6. Kopējā platība (m²):.....16.4
 16.8.7. Kadastrālās uzmērīšanas datums:.....30.09.1969
 16.8.8. Telpu grupa ietilpst dzīvokļa īpašumā ar kadastra numuru:.....Nav
 16.8.9. Telpu grupa ietilpst būvē ar kadastra apzīmējumu:.....80440040060011
 16.8.10. Būve atrodas vai daļēji atrodas uz zemes vienības ar kadastra apzīmējumu:.....80440040060
 16.9. Telpu grupas kadastra apzīmējums:.....80440040060011009
 16.9.1. Adrese:.....Nav
 16.9.2. Nosaukums:.....Dzīvoklis
 16.9.3. Lietošanas veida kods un apraksts:.....1122 - Triju vai vairāku dzīvokļu mājas dzīvojamo telpu grupa
 16.9.4. Būves stāvs (stāvi), kurā atrodas telpu grupa:.....2
 16.9.5. Telpu skaits telpu grupā:.....1
 16.9.6. Kopējā platība (m²):.....16.7
 16.9.7. Kadastrālās uzmērīšanas datums:.....30.09.1969
 16.9.8. Telpu grupa ietilpst dzīvokļa īpašumā ar kadastra numuru:.....Nav
 16.9.9. Telpu grupa ietilpst būvē ar kadastra apzīmējumu:.....80440040060011
 16.9.10. Būve atrodas vai daļēji atrodas uz zemes vienības ar kadastra apzīmējumu:.....80440040060
 16.10. Telpu grupas kadastra apzīmējums:.....80440040060011901
 16.10.1. Adrese:.....Nav
 16.10.2. Nosaukums:.....Koplietošanas telpas
 16.10.3. Lietošanas veida kods un apraksts:.....1200 - Koplietošanas telpu grupa
 16.10.4. Būves stāvs (stāvi), kurā atrodas telpu grupa:.....1, 2
 16.10.5. Telpu skaits telpu grupā:.....3
 16.10.6. Kopējā platība (m²):.....16.4
 16.10.7. Kadastrālās uzmērīšanas datums:.....30.09.1969
 16.10.8. Telpu grupa ietilpst dzīvokļa īpašumā ar kadastra numuru:.....Nav
 16.10.9. Telpu grupa ietilpst būvē ar kadastra apzīmējumu:.....80440040060011
 16.10.10. Būve atrodas vai daļēji atrodas uz zemes vienības ar kadastra apzīmējumu:.....80440040060
 16.11. Telpu grupas kadastra apzīmējums:.....80440040060011902
 16.11.1. Adrese:.....Nav
 16.11.2. Nosaukums:.....Koplietošanas telpas
 16.11.3. Lietošanas veida kods un apraksts:.....1200 - Koplietošanas telpu grupa
 16.11.4. Būves stāvs (stāvi), kurā atrodas telpu grupa:.....1, 2
 16.11.5. Telpu skaits telpu grupā:.....12
 16.11.6. Kopējā platība (m²):.....78.2
 16.11.7. Kadastrālās uzmērīšanas datums:.....30.09.1969
 16.11.8. Telpu grupa ietilpst dzīvokļa īpašumā ar kadastra numuru:.....Nav
 16.11.9. Telpu grupa ietilpst būvē ar kadastra apzīmējumu:.....80440040060011
 16.11.10. Būve atrodas vai daļēji atrodas uz zemes vienības ar kadastra apzīmējumu:.....80440040060

17. Telpu grupas kopējās platības sadalījums pa telpu veidiem un telpu raksturojošie rādītāji

17.1. Telpu grupas kadastra apzīmējums:.....80440040060011001

Numurs	Nosaukums	Veids	Stāvs	Augstums (m)	Mazākais augstums (m)	Lielākais augstums (m)	Platība (m²)
1	Dzīvojamā istaba	1 - Dzīvojamā telpa	1	2.7	2.7	2.7	18.9
2	Virtuve	2 - Dzīvokļa palīgtelpa	1	2.7	2.7	2.7	22.6
3	Pieliekamais	2 - Dzīvokļa palīgtelpa	1	2.7	2.7	2.7	3.2

17.2. Telpu grupas kadastra apzīmējums:.....80440040060011002

Numurs	Nosaukums	Veids	Stāvs	Augstums (m)	Mazākais augstums (m)	Lielākais augstums (m)	Platība (m²)
1	Dzīvojamā istaba	1 - Dzīvojamā telpa	1	2.7	2.7	2.7	18.8
2	Dzīvojamā istaba	1 - Dzīvojamā telpa	1	2.7	2.7	2.7	16.9
3	Virtuve	2 - Dzīvokļa palīgtelpa	1	2.7	2.7	2.7	14.6

17.3. Telpu grupas kadastra apzīmējums:.....80440040060011003

Numurs	Nosaukums	Veids	Stāvs	Augstums (m)	Mazākais augstums (m)	Lielākais augstums (m)	Platība (m²)
1	Dzīvojamā istaba	1 - Dzīvojamā telpa	1	2.7	2.7	2.7	13.9
2	Dzīvojamā istaba	1 - Dzīvojamā telpa	1	2.7	2.7	2.7	9.9
3	Virtuve	2 - Dzīvokļa palīgtelpa	1	2.7	2.7	2.7	6.4

17.4. Telpu grupas kadastra apzīmējums:.....80440040060011004

Numurs	Nosaukums	Veids	Stāvs	Augstums (m)	Mazākais augstums (m)	Lielākais augstums (m)	Platība (m²)
1	Dzīvojamā istaba	1 - Dzīvojamā telpa	1	2.7	2.7	2.7	15.5
2	Virtuve	2 - Dzīvokļa palīgtelpa	1	2.7	2.7	2.7	14.7

17.5. Telpu grupas kadastra apzīmējums:.....80440040060011005

Numurs	Nosaukums	Veids	Stāvs	Augstums (m)	Mazākais augstums (m)	Lielākais augstums (m)	Platība (m²)
1	Dzīvojamā istaba	1 - Dzīvojamā telpa	2	2.85	2.85	2.85	22.3
2	Dzīvojamā istaba	1 - Dzīvojamā telpa	2	2.85	2.85	2.85	17.9
3	Virtuve	2 - Dzīvokļa palīgtelpa	2	2.85	2.85	2.85	9.7

17.6. Telpu grupas kadastra apzīmējums:.....80440040060011006

Numurs	Nosaukums	Veids	Stāvs	Augstums (m)	Mazākais augstums (m)	Lielākais augstums (m)	Platība (m²)
1	Dzīvojamā istaba	1 - Dzīvojamā telpa	2	2.85	2.85	2.85	22.7
2	Dzīvojamā istaba	1 - Dzīvojamā telpa	2	2.85	2.85	2.85	19
3	Virtuve	2 - Dzīvokļa palīgtelpa	2	2.85	2.85	2.85	16.3

17.7. Telpu grupas kadastra apzīmējums:.....80440040060011007

Numurs	Nosaukums	Veids	Stāvs	Augstums (m)	Mazākais augstums (m)	Lielākais augstums (m)	Platība (m²)
1	Dzīvojamā istaba	1 - Dzīvojamā telpa	2	2.85	2.85	2.85	16.9
2	Dzīvojamā istaba	1 - Dzīvojamā telpa	2	2.85	2.85	2.85	10.9
3	Virtuve	2 - Dzīvokļa palīgtelpa	2	2.85	2.85	2.85	5.5

17.8. Telpu grupas kadastra apzīmējums:.....80440040060011008

Numurs	Nosaukums	Veids	Stāvs	Augstums (m)	Mazākais augstums (m)	Lielākais augstums (m)	Platība (m²)
1	Dzīvojamā virtuve	1 - Dzīvojamā telpa	2	2.85	2.85	2.85	16.4

17.9. Telpu grupas kadastra apzīmējums:.....80440040060011009

Numurs	Nosaukums	Veids	Stāvs	Augstums (m)	Mazākais augstums (m)	Lielākais augstums (m)	Platība (m²)
1	Dzīvojamā virtuve	1 - Dzīvojamā telpa	2	2.85	2.85	2.85	16.7

17.10. Telpu grupas kadastra apzīmējums:.....80440040060011901

Numurs	Nosaukums	Veids	Stāvs	Augstums (m)	Mazākais augstums (m)	Lielākais augstums (m)	Platība (m²)
1	Kāpu telpa	6 - Koplietošanas iekštelpa	1	2.7	2.7	2.7	5.4
2	Priekštelpa	6 - Koplietošanas iekštelpa	1	2.7	2.7	2.7	2.2

Numurs	Nosaukums	Veids	Stāvs	Augstums (m)	Mazākais augstums (m)	Lielākais augstums (m)	Platība (m²)
3	Kāpņu telpa	6 - Koplietošanas iekštelpa	2	2.85	2.85	2.85	8.8

17.11. Telpu grupas kadastra apzīmējums:.....80440040060011902

Numurs	Nosaukums	Veids	Stāvs	Augstums (m)	Mazākais augstums (m)	Lielākais augstums (m)	Platība (m²)
1	Kāpņu telpa	6 - Koplietošanas iekštelpa	1	2.7	2.7	2.7	8.7
2	Pieliekamais	6 - Koplietošanas iekštelpa	1	2.7	2.7	2.7	1.1
3	Pieliekamais	6 - Koplietošanas iekštelpa	1	2.7	2.7	2.7	2.4
4	Pieliekamais	6 - Koplietošanas iekštelpa	1	2.7	2.7	2.7	4
5	Pieliekamais	6 - Koplietošanas iekštelpa	1	2.7	2.7	2.7	4.6
6	Gaitenis	6 - Koplietošanas iekštelpa	1	2.7	2.7	2.7	11.4
7	Pieliekamais	6 - Koplietošanas iekštelpa	1	2.7	2.7	2.7	5
8	Kāpņu telpa	6 - Koplietošanas iekštelpa	2	2.85	2.85	2.85	9.3
9	Gaitenis	6 - Koplietošanas iekštelpa	2	2.85	2.85	2.85	15.9
10	Pieliekamais	6 - Koplietošanas iekštelpa	2	2.85	2.85	2.85	5.4
11	Pieliekamais	6 - Koplietošanas iekštelpa	2	2.85	2.85	2.85	3.7
12	Pieliekamais	6 - Koplietošanas iekštelpa	2	2.85	2.85	2.85	6.7

18. Labiekārtojumi

18.1. Būves ar kadastra apzīmējumu.....80440040060011 labiekārtojumi

Reģistrētie labiekārtojumi	Noteikšanas veids (ja ir)	Apjoms (ja ir)
Apkure. Vietējā. Krāsns	Dokuments	
Apkure. Vietējā. Plīts	Dokuments	
Aukstā ūdens apgāde. Vietējā. Akas	Dokuments	
Elektroapgāde. Centralizētā	Dokuments	
Kanalizācija. Lokālā	Dokuments	
Kurināmais. Cietais	Dokuments	
Vēdināšana. Dabiskā	Dokuments	

18.1.1. Labiekārtojumu datums:29.03.2016

Izdrukas ID: 390001873529	Izdrukas datums: 29.03.2016	7 no 7
---------------------------	-----------------------------	--------

Skaidrojumi:

Nav – Kadastra informācijas sistēmā dati nav reģistrēti; Neregistrē – atbilstoši normatīvajiem aktiem dati netiek reģistrēti

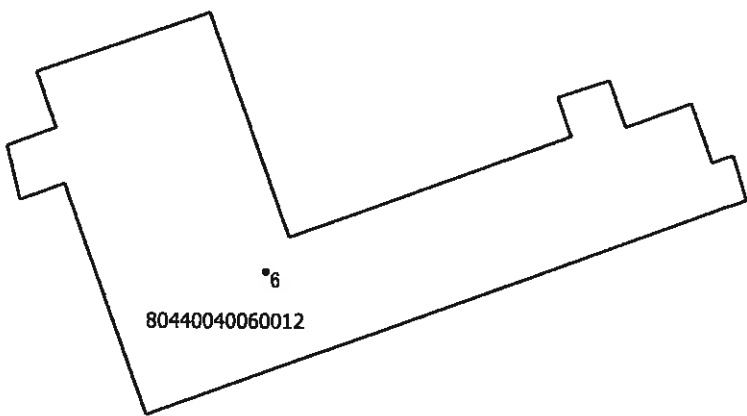

*6
80440040060012

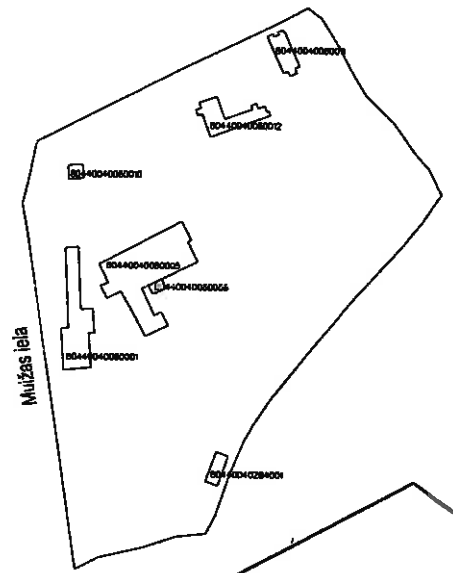

Maižas iela

*7
80440040060011

Būves punkta koordinātas
Latvijas koordinātu sistēmā LKS-92

Punkta nr	x	y
1	327820.31	519140.74
2	327918.80	519047.78
3	327957.19	519095.07
4	328016.37	519046.14
5	327940.06	519100.46
6	328049.28	519142.08
7	328096.37	519182.06

Izgatavots no VZD arhīva materiāliem bez apsekošanas apvidū

APBŪVES PLĀNS		
KADASTRA APZĪMĒJUMS	MĒROGS	LPP.
80440040060	1 : 500	8

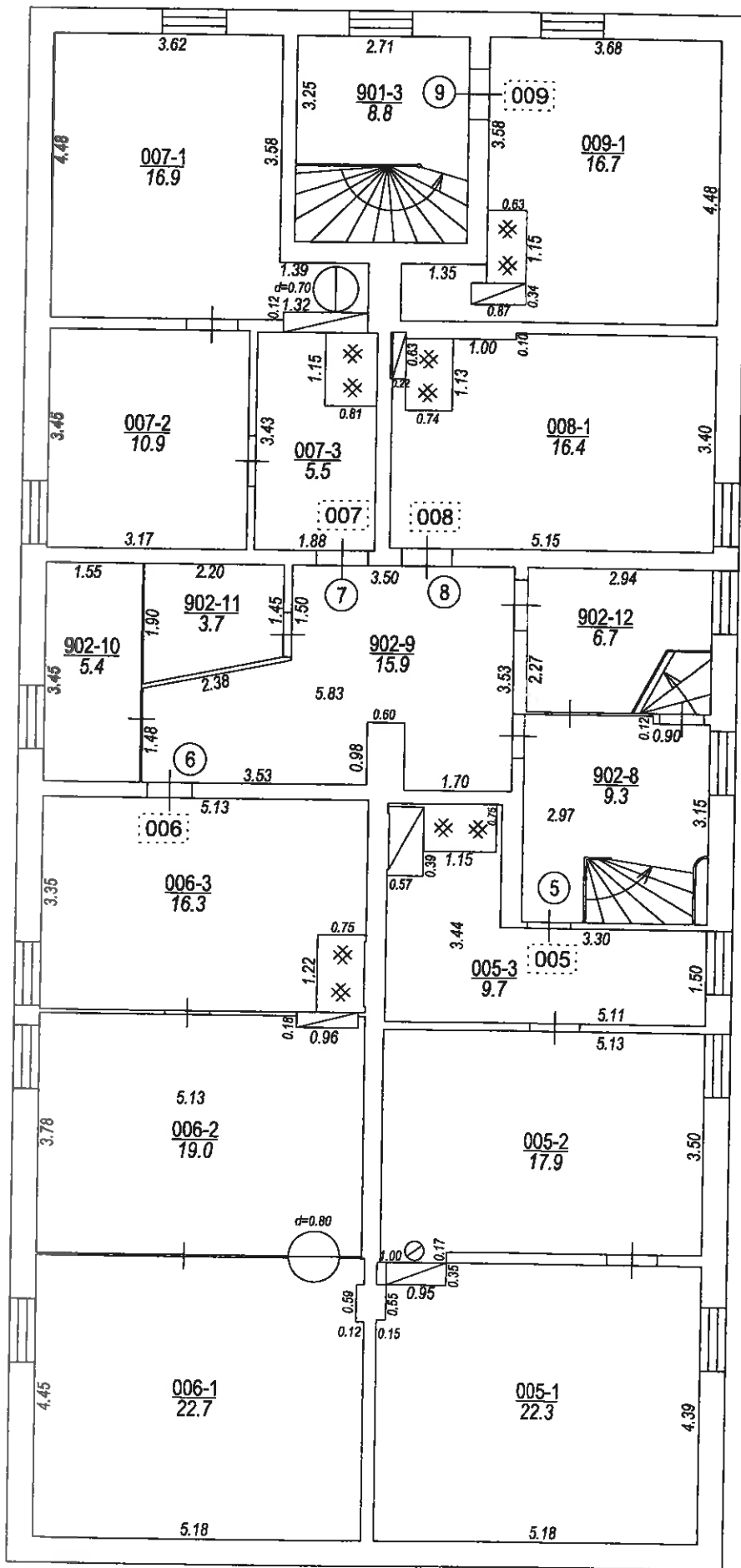

Izgatavots no VZD arhīva materiāliem bez apsekošanas apvidū

STĀVA PLĀNS			
KADASTRA APZĪMĒJUMS	STĀVS	MĒROGS	LPP.
80440040060011	2	1 : 100	10